

MEMORIAL DESCRITIVO (UTM)

Imóvel : URBANO
Proprietário : MUNICÍPIO DE LAPA
Município : LAPA U.F: PR - BR
Matrícula: 26.824
Comarca : LAPA
Área (m²) : 800,00
Perímetro (m) : 120,00
Distância da esquina mais próxima (m): 228,10
Lado: Ímpar

Inicia-se a descrição deste perímetro no vértice **-M-0001**, georreferenciado no Sistema Geodésico Brasileiro, DATUM - SIRGAS2000, MC-51°W, de coordenadas N **7.150.566,502m** e E **629.495,099m**; deste segue confrontando com a propriedade do MUNICÍPIO DE LAPA, com azimute de 168°39'57" por uma distância de 20,00m até o vértice **-M-0002**, de coordenadas N **7.150.546,892m** e E **629.499,030m**; deste segue confrontando com a propriedade da RUA ARTHUR VIRMOND DE LACERDA com azimute de 258°39'57" por uma distância de 40,00m até o vértice **-M-0003**, de coordenadas N **7.150.539,031m** e E **629.459,810m**; deste segue confrontando com a propriedade do MUNICÍPIO DE LAPA, com azimute de 348°39'57" por uma distância de 20,00m até o vértice **-M-0004**, de coordenadas N **7.150.558,641m** e E **629.455,879m**; deste segue confrontando com a propriedade do MUNICÍPIO DE LAPA, com azimute 78°39'57" por uma distância de 40,00m até o vértice **-M-0001**, ponto inicial da descrição deste perímetro de 120,00 m.

Todas as coordenadas aqui descritas estão georreferenciadas ao Sistema Geodésico Brasileiro e encontram-se representadas no Sistema UTM, referenciadas ao **Meridiano Central nº 51 WGr**, tendo como Datum o **SIRGAS2000**. Todos os azimutes e distâncias, área e perímetro foram calculados no plano de projeção UTM.

LAPA, 27/06/2019

MUNICÍPIO DE LAPA

Paulo César Fialtes
PREFEITO MUNICIPAL

Mariane Pedrosa
Responsável Técnico: MARIANE GABRIELLE PEDROSO
ENG. CIVIL - CREA - PR: 161.507/D

TERRENO URBANO

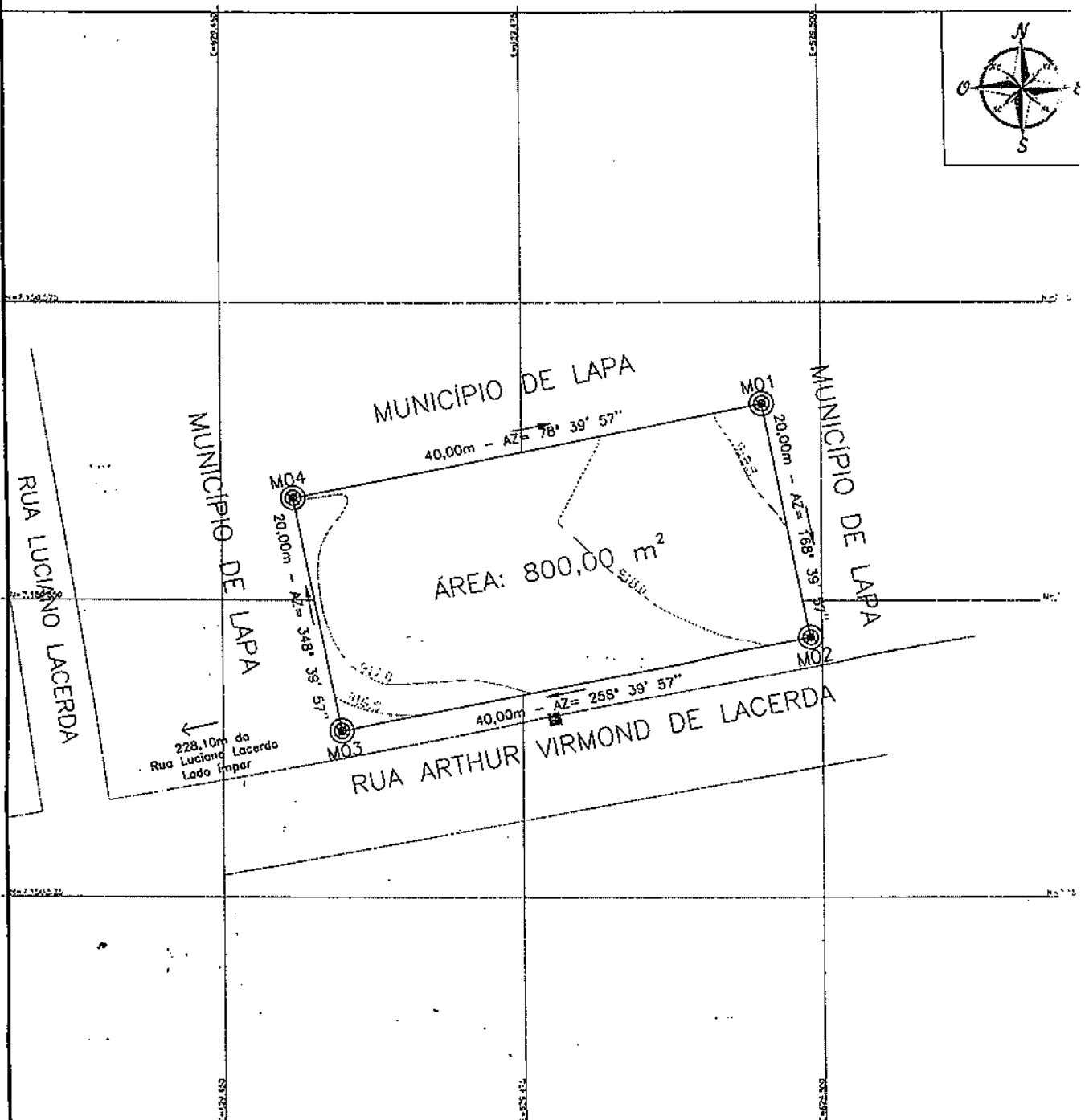
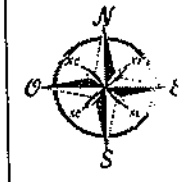

LADOS		AZIMUTES	DISTANCIA (m)	COORDENADAS (UTM)		COORDENADAS (GEOGRAFICAS)	
Vértices	Vértices			N (metros)	E (metros)	Latitude	Longitude
-M-0001	-M-0002	168°39'57"	20,00	7.150.566,502	629.495,099	25°45'26,037" S	49°42'31,554"
-M-0002	-M-0003	258°39'57"	40,00	7.150.546,892	629.499,030	25°45'26,673" S	49°42'31,406"
-M-0003	-M-0004	348°39'57"	20,00	7.150.539,031	629.459,810	25°45'26,941" S	49°42'32,811"
-M-0004	-M-0001	78°39'57"	40,00	7.150.558,641	629.455,879	25°45'26,305" S	49°42'32,959"



(42) 99927-1746
 RUA CARLOS THOMS, 361
 CENTRO - IRATI - PR
 E-MAIL: jk.florestas@gmail.com

- LEGENDA:
- Rua Municipal
 - Perímetro
 - Divisões
 - Curva Intermediária (0,50m)
 - Curva Mestra (2,50m)
 - Marco

Informações de Localização:
 Distância da Esquina com Rua Luciano Lacerda: 228,10m Lado Ímpar

PROPRIETÁRIO:

MUNICÍPIO DE LAPA
 Paulo César de Faria
 Prefeito Municipal

Município: LAPA - PR
 Área: 800,00 m²

Perímetro: 120,00 m

Escala: 1/500
 Data: 27/06/2019
 Matrícula n°: 26.824

Responsável Técnico:

Mariane Pedross
 MARIANE GABRIELLE PEDROSS
 ENG. CIVIL - CREA-PR: 161507/D

MEMORIAL DESCRITIVO (UTM)

Imóvel: URBANO
Proprietário: MUNICÍPIO DE LAPA
Município: LAPA U.F: PR - BR
Matrícula: 26.824
Comarca: LAPA
Área (m²): 500,00
Perímetro (m): 90,00
Distância da esquina com a Rua Luciano Lacerda (m): 149,16
Lado: Ímpar

Inicia-se a descrição deste perímetro no vértice **-M-0001**, georreferenciado no Sistema Geodésico Brasileiro, DATUM - SIRGAS2000, MC-51°W, de coordenadas N **7.150.552,608m** e E **629.399,083m**; deste segue confrontando com a propriedade do MUNICÍPIO DE LAPA, com azimute de 169°21'47" por uma distância de 25,00m até o vértice **-M-0002**, de coordenadas N **7.150.528,038m** e E **629.403,698m**; deste segue confrontando com a propriedade da RUA ARTHUR VIRMOND DE LACERDA, com azimute de 259°21'46" por uma distância de 20,00m até o vértice **-M-0003**, de coordenadas N **7.150.524,346m** e E **629.384,041m**; deste segue confrontando com a propriedade do MUNICÍPIO DE LAPA, com azimute de 349°21'47" por uma distância de 25,00m até o vértice **-M-0004**, de coordenadas N **7.150.548,917m** e E **629.379,427m**; deste segue confrontando com a propriedade do MUNICÍPIO DE LAPA, com azimute de 79°21'47" por uma distância de 20,00m até o vértice **-M-0001**, ponto inicial da descrição deste perímetro de 90,00 m.

Todas as coordenadas aqui descritas estão georreferenciadas ao Sistema Geodésico Brasileiro e encontram-se representadas no Sistema UTM, referenciadas ao **Meridiano Central nº 51 WGr**, tendo como Datum o **SIRGAS2000**. Todos os azimutes e distâncias, área e perímetro foram calculados no plano de projeção UTM.

LAPA, 27/06/2019

MUNICÍPIO DE LAPA
Paulo César Fiates Faria
PREFEITO MUNICIPAL

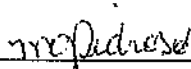
Responsável Técnico: MARIANE GABRIELLE PEDROSO
ENG. CIVIL - CREA - PR: 161.507/D

TERRENO URBANO

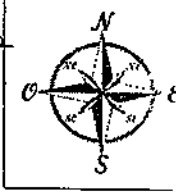
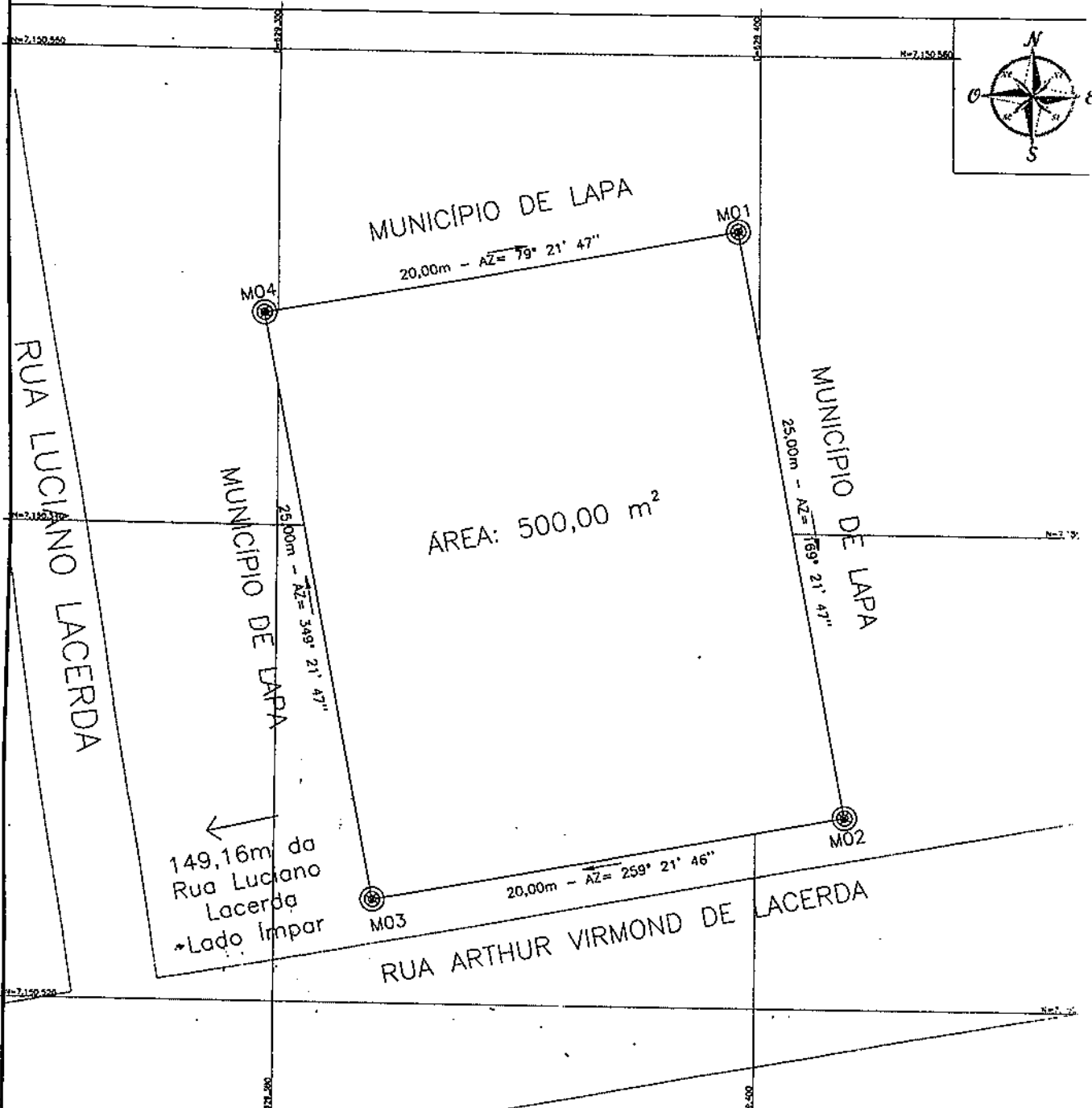

LADOS		AZIMUTES	DISTANCIA (m)	COORDENADAS (UTM)		COORDENADAS (GEOGRAFICAS)	
Vértices	Vértices			N (metros)	E (metros)	Latitude	Longitude
-M-0001	-M-0002	169°21'47"	25,00	7.150.552,608	629.399,083	25°45'26,519" S	49°42'34,995"
-M-0002	-M-0003	259°21'46"	20,00	7.150.528,038	629.403,698	25°45'27,316" S	49°42'34,821"
-M-0003	-M-0004	349°21'47"	25,00	7.150.524,346	629.384,041	25°45'27,443" S	49°42'35,525"
-M-0004	-M-0001	79°21'47"	20,00	7.150.548,917	629.379,427	25°45'26,646" S	49°42'35,699"



(42) 99927-1746
 RUA CARLOS THOMS, 361
 CENTRO - IRATI - PR
 E-MAIL: jk.florestas@gmail.com

LEGENDA:

- Rua Municipal
- Perímetro
- Divisões
- ⊙ Marco

Informações de Localização:

Distância da Esquina com Rua Luciano Lacerda: 149,16m Lado Ímpar

PROPRIETÁRIO:
 MUNICÍPIO DE LAPA

Município: ~~Paulo Celso de Faria~~
 LAPA - PREFEITO MUNICIPAL RONDA

Perímetro: 90,00 m Área: 500,00 m²

Escala: 1/250 Data: 27/06/2019 Matrícula n°: 26.824

Responsável Técnico:

Mariane Pedrosa
MARIANE GABRIELLE PEDROSO
 ENG. CIVIL - CREA-PR: 161507/D

REGISTRO DE IMÓVEIS
 Rua Amintas de Barros, 251
 OFICIAL:
ANTONIO CLARET BUENO
 CPF 685.313.039-15
 LAPA - PARANÁ

"LIVRO NÚMERO DOIS"

REGISTRO GERAL

Matrícula Nº **26.824**

FICHA	01
RUBRICA	

PROTOCOLO Nº.100.465, DE 18/MARÇO/2014. IDENTIFICAÇÃO:- O LOTE DE TERRENO URBANO, sob nº.01 (UM) da Quadra "E", constituído pela área de Preservação, do Loteamento denominado "VILA SÃO LUCAS", BAIRRO RONDA, situado nesta cidade, contendo a área de 64.818,45m² (sessenta e quatro mil, oitocentos e dezoito metros e quarenta e cinco decímetros quadrados), com as divisas e confrontações seguintes:- Iniciando no canto de divisa com terras do Município da Lapa - CAIC (anterior terras da União), segue confrontando com Avenida Arthur Virmond de Lacerda com o rumo 85°01' NW em 170,10 metros, faz canto e segue com o rumo 03°30' NE em 297,20 metros, confrontando com Loteamento Jardim Montreal; faz canto e segue com os rumos e distâncias de 70°30' NE em 105,00 metros, 77°30' NE em 11,30 metros, 82°30' SE em 35,00 metros, 89°00' NE em 38,00 metros, confrontando com a Rua Tenente Alfredo Seabra; faz canto e segue com os rumos e distâncias de 54°15' NE em 12,00 metros e 37°00' NW em 44,55 metros, confrontando com a Rua Luiz Francisco Notto; faz canto e segue com o rumo 51°07' NE em 34,70 metros, confrontando com o lote 16 da Quadra "D", faz canto e segue com rumo 37°11' SE em 131,33 metros, confrontando com terras de Gustavo Weiss; faz canto e segue com o rumo 04°35' SW em 45,13 metros, confrontando com terras de Zeny dos Santos Carrano de Almeida; faz canto e segue com o rumo 85°01' NW e 101,40 metros, confrontando com terras do Município da Lapa - CAIC (anterior terras da União); faz canto e segue com o rumo 04°30' SW em 255,00 metros, confrontando com terras do Município da Lapa - CAIC (anterior terras da União), onde iniciou a descrição. Cujo imóvel dista da esquina com a Rua Luciano Lacerda em 97,70 metros, considerando a Avenida Arthur Virmond de Lacerda. Inscrito no Cadastro Fiscal Municipal sob nº.01.02.117.0370.001.

PROPRIETÁRIO:- MUNICIPIO DA LAPA, pessoa jurídica de direito público interno, com sede administrativa nesta cidade, na Praça Mirazinha Braga, nº.87, inscrita no CGC/MF nº.76.020.452/0001-05. REGISTRO ANTERIOR:- Nº.01, feito na Matrícula nº.18.295, ficha 01 do Livro nº.02, de Registro Geral, deste Ofício. O REFERIDO É VERDADE E DOU FÉ. LAPA, PR, 11 DE ABRIL DE 2014. A ESCRIVENTE:- *Michele Ramos Augustinhak* (Michele Ramos Augustinhak). Cota 30,00 VRC - R\$.4,71.

FUNARPEN
 SELO DIGITAL Nº
 SB000-D48SG.H60r1
 controle:
 TRANS3A.FV5x
 consulte esse selo em
 www.funarpen.com.br

REGISTRO DE IMÓVEIS
 MUNICÍPIO DE LAPA - PARANÁ
 AUTENTICAÇÃO
 CERTIFICO a autenticidade desta
 como provinda de original arquivado
 nesta serventia.
 O referido é verdade; dou fé
 Lapa, 24 de Abril de 2014
Michele Ramos Augustinhak
 ANTONIO CLARET BUENO - REGISTRADOR
 ELONIR DUTRA DE LACERDA BUENO - ESCRIVENTE
 MICHELE RAMOS AUGUSTINHAK - ESCRIVENTE
 LAPA - PARANÁ

CERTIFICADO DE PROPRIEDADE

REGISTRO DE IMÓVEIS	
Custas	
Certidão	R\$ 30,52
Gravos	R\$ 0,78
Selo	R\$ 2,00
TOTAL	R\$ 33,30